SUPERMERCADO

Garfo fabricado em chapa estampada com espessura reforçada e cabeçote com dupla pista de esferas, acabamento zincado. Eixo da roda parafusado.

RODA BP - Composto Termoplástico com PVC. Dureza 85 Shore A. (-10°C a +50°C)
Produzida em PVC, com calota anti-fios e rolamentos de esferas blindados, para aplicação em piso liso.

RODA RTR - Poliuretano Termoplástico. Dureza: 60 Shore D. (-20°C a +70°C)
Produzida em poliuretano termoplástico, com calota anti-fios e rolamentos de esferas blindados, para aplicação em esteiras rolantes.

RODA AU - Poliuretano Termoplástico. Dureza: 60 Shore D. (-20°C a +70°C)
Produzida com revestimento em poliuretano termoplástico, com calota anti-fios e rolamentos de esferas blindados, para aplicação em esteiras rolantes.

LR - REFORÇADO

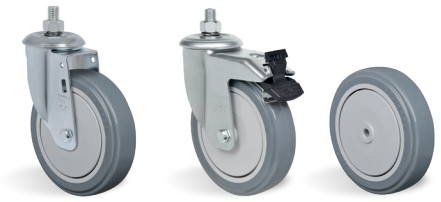

Rodízio Giratório	Rodízio Giratório com Freio	Roda	(mm)	(mm)	(pol)		KG	(mm)	s/ freio (mm)	c/ freio (mm)
Referência										
GLER 412 BPE	GLER 412 BPE G	R 412 BPE	100	32	5/16"	Rolamento de Esferas c/ Calota	100	126	80	107
GLER 512 BPE	GLER 512 BPE G	R 512 BPE	125				115	156	105	122

Rodízio Giratório com Freio sem Sapata	Rodízio Giratório com Freio Sapata	Roda	(mm)	(mm)	(pol)		KG	(mm)	(mm)
Referência									
GLER 412 RTR	-	R 412 RTR	100	32	5/16"	Rolamento de Esferas c/ Calota	100	126	80
GLER 512 RTR	GLER 512 RTR C	R 512 RTR	125					156	105

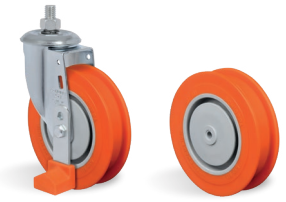

OPÇÃO DE COR CINZA - ADICIONAR "CZ" AO FINAL DA REFERÊNCIA

Rodízio Giratório com Freio Sapata	Roda	(mm)	(mm)	(pol)		KG	(mm)	(mm)
Referência								
GLER 512 AU FF	R 512 AU	125	32	5/16"	Rolamento de Esferas c/ Calota	100	156	105

CONSULTE TABELA DE FREIOS AU