L16

TP - COMPOSTO TERMOPLÁSTICO

Capacidade até 210kg

Garfo fabricado em chapa estampada e cabeçote com dupla pista de esferas, acabamento zincado. Eixo da roda parafusado.

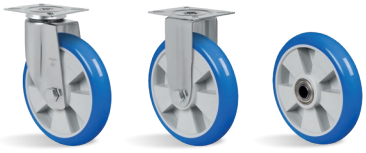

RODA TP - Composto Termoplástico. Dureza: 85 Shore A. (-10ºC a +50ºC).
Produzida com revestimento em composto termoplástico e núcleo em polipropileno copolímero recicláveis. Proporciona rodagem macia e silenciosa, ótima proteção ao piso, excelente resistência química, boa resistência ao desgaste e impactos, resultando em ótima relação custo/benefício. A velocidade de trabalho indicada é até 4km/h.

Rodízio Giratório	Rodízio Fixo	Roda	(mm)	(mm)	(pol)		KG	(mm)	s/ freio (mm)	c/ freio G (mm)	c/ freio S (mm)
Referência											
GL 816 TPN	FL 816 TPN	R 816 TPN	200	41	5/8"	Bucha de Nylon	165	241	155	155	-
GL 816 TPE	FL 816 TPE	R 816 TPE				Rolamento de Esferas					
GL 916 TPN	FL 916 TPN	R 916 TPN	225			Bucha de Nylon	185	280	180	-	180
GL 916 TPE	FL 916 TPE	R 916 TPE				Rolamento de Esferas					
GL 1016 TPN	FL 1016 TPN	R 1016 TPN	250			Bucha de Nylon	210	294	193		193
GL 1016 TPE	FL 1016 TPE	R 1016 TPE				Rolamento de Esferas					

Fixações/Acessórios

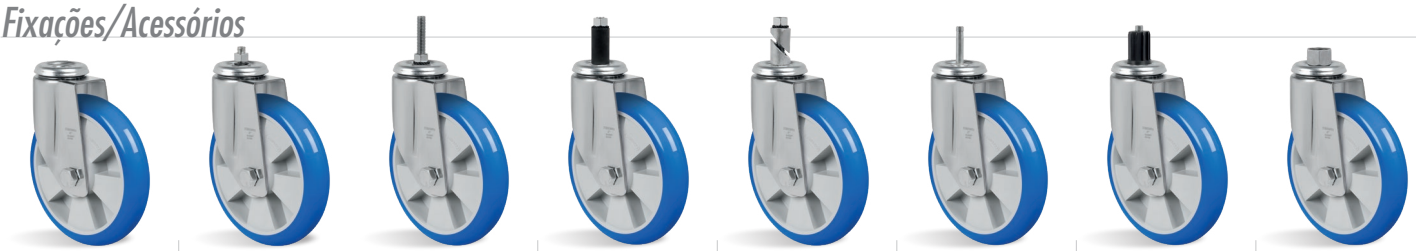

Furo Central	Espiga Roscada		Expansor de Borracha	Expansor de Alumínio	Espiga Lisa	Bucha de Nylon	Fixação por Cap's
16mm	1/2"NC X 25mm	1/2"NC X 64mm	Ver tabela abaixo	Ver tabela abaixo	Ø7/16" X 50mm	Ver tabela abaixo	Ver tabela abaixo
LES	LE	LEX	EX	EA	LEL	S	T

OBS: FIXAÇÕES COM ESPIGA: ALTURA TOTAL É MENOR EM 3 MM.

Cabeçote

Tipos de Placa

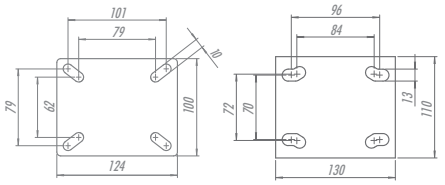

Placa L

Placa S
**Esta placa aumenta a altura em 5mm*

Opções de Freio

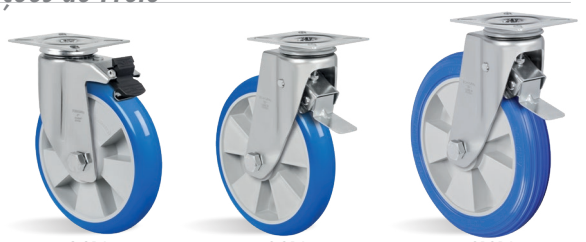

G 816
Freio Total

S 916
Freio Total

S1016
Freio Total

FIXAÇÃO POR EXPANSOR DE BORRACHA (45)	
REFERÊNCIA	MEDIDA (mm)
EX1	18-21
EX2	21-24
EX3	25-28
EX4	27-30
EX5	37-40

FIXAÇÃO POR EXPANSOR DE ALUMÍNIO	
REFERÊNCIA	MEDIDA (mm)
EA2	21-27
EA4	27-33

FIXAÇÃO POR BUCHA DE NYLON (43)	
REFERÊNCIA	MEDIDA (mm)
S1	Ø38
S2	Ø30
S3	Ø25
S4	⧄ 40 x 40

CAPS Nº	ROSCA
T1	1/2" BSP
T2	3/4" BSP
T3	1" BSP