MX - Média Axial

B - BORRACHA MOLDADA

Capacidade até 450kg

Garfo fabricado em aço com acabamento pintado e cabeçote com dois rolamentos axiais de esferas. Eixo da roda parafusado.

RODA B - Borracha Moldada. Dureza: 80 Shore A. (-20ºC a +70ºC). Produzida com revestimento de borracha moldada vulcanizada em núcleo de ferro fundido cinzento. Roda com suavidade e baixo nível de ruídos, absorve choques e vibrações. É resistente à abrasão e produtos químicos. Fornecida com graxeira para lubrificação quando montada com rolamento de roletes ou sob solicitação. Pode ser utilizada em velocidades de até 20km/h quando montada com rolamentos de esferas.

Rodízio Giratório	Rodízio Fixo	Roda	(mm)	(mm)	(pol)		KG	(mm)	s/ freio (mm)	c/ freio FP (mm)	c/ freio GB (mm)	c/ freio FPD (mm)
Referência												
GMX 42 BR	FMX 42 BR	R 42 BR	100	50	1/2"	Rolamento de Roletes	200	155	86	161	-	141
GMX 42 BE	FMX 42 BE	R 42 BE				Rolamento de Esferas						
GMX 52 BR	FMX 52 BR	R 52 BR	125			Rolamento de Roletes	250	183	106	170	173	158
GMX 52 BE	FMX 52 BE	R 52 BE				Rolamento de Esferas						
GMX 62 BR	FMX 62 BR	R 62 BR	150			Rolamento de Roletes	300	205	123	183	183	169
GMX 62 BE	FMX 62 BE	R 62 BE				Rolamento de Esferas						
GMX 72 BR	FMX 72 BR	R 72 BR	175			Rolamento de Roletes	325	238	145	198	-	-
GMX 72 BE	FMX 72 BE	R 72 BE				Rolamento de Esferas						
GMX 82 BR	FMX 82 BR	R 82 BR	200			Rolamento de Roletes	350	251	158	206	-	192
GMX 82 BE	FMX 82 BE	R 82 BE				Rolamento de Esferas						
GMX 92 BR	FMX 92 BR	R 92 BR	225			Rolamento de Roletes	400	294	185	213	-	-
GMX 92 BE	FMX 92 BE	R 92 BE				Rolamento de Esferas						
GMX 102 BR	FMX 102 BR	R 102 BR	250			Rolamento de Roletes	450	306	197	220	-	219
GMX 102 BE	FMX 102 BE	R 102 BE				Rolamento de Esferas						

Cabeçote

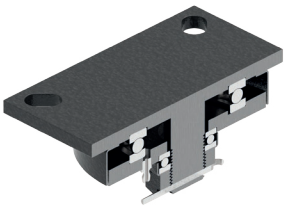

Tipos de Placa

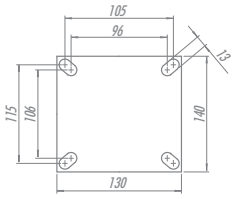

Placa MX

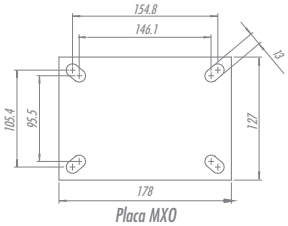

Placa MXO

Acessórios/Opções de Freio

FL - Freio Lateral

FLD - Freio Lateral Duplo

GB - Freio Pedal
*Disponível somente para 52 e 62

FPD - Freio Pedal Duplo

FP - Freio Pedal

AH - Freio Central
Consultar altura do rodízio para este tipo de freio

BG - Bloqueio de Giro

GC - Guarda Corpo