MX - Média Axial

BS - BORRACHA MOLDADA DUPLA

Capacidade até 500kg

Garfo fabricado em aço com acabamento pintado e cabeçote com dois rolamentos axiais de esferas. Eixo da roda parafusado.

DISPONÍVEL AÇO INOXIDÁVEL 304

DISPONÍVEL ZINCADO A FOGO

RODA BS - Borracha Moldada com Camada Dupla. Dureza: 80 Shore A. (-20ºC a +70ºC). Produzida com revestimento de borracha moldada com camada dupla vulcanizada em núcleo de ferro fundido cinzento. Ideal para aplicações em pisos externos, proporciona grande absorção de choques e vibrações, alta resistência à abrasão, e maior vida útil devido sua camada de borracha de maior espessura. Resiste a produtos químicos. Pode ser utilizada a uma velocidade de até 20km/h quando montada com rolamento de esferas.

Rodízio Giratório	Rodízio Fixo	Roda	(mm)	(mm)	(pol)		KG	(mm)	s/ freio (mm)	c/ freio FP (mm)	c/ freio GB (mm)	c/ freio FPD (mm)
Referência												
GMX 52 BSE	FMX 52 BSE	R 52 BSE	125	50	1/2"	Rolamento de Esferas	300	183	106	170	173	158
GMX 62 BSE	FMX 62 BSE	R 62 BSE	150				350	205	123	183	183	169
GMX 82 BSE	FMX 82 BSE	R 82 BSE	200				400	251	158	206	-	192
GMX 102 BSE	FMX 102 BSE	R 102 BSE	250				500	306	197	220	-	219

Cabeçote

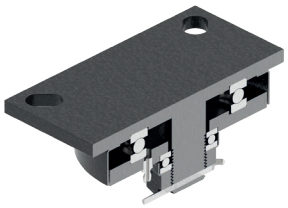

Tipos de Placa

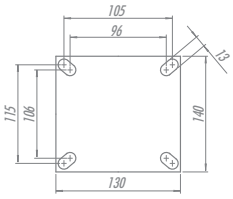

Placa MX

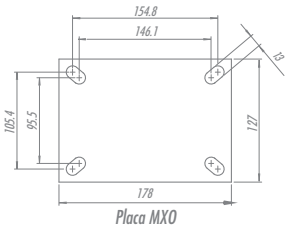

Placa MXO

Acessórios/Opções de Freio

FL - Freio Lateral

FLD - Freio Lateral Duplo

GB - Freio Pedal

*Disponível somente para 52 e 62

FPD - Freio Pedal Duplo

FP - Freio Pedal

AH - Freio Central

Consultar altura do rodízio para este tipo de freio

BG - Bloqueio de Giro

GC - Guarda Corpo