MX - Média Axial

C - CELERON

Capacidade até 800kg

Garfo fabricado em aço com acabamento pintado e cabeçote com dois rolamentos axiais de esferas. Eixo da roda parafusado.

DISPONÍVEL AÇO INOXIDÁVEL 304

DISPONÍVEL ZINCADO A FOGO

RODA C - Celeron. Dureza: 103 Rockwell M. (-30°C a +120°C). Produzida com composto obtido da combinação de fibras de algodão maceradas impregnadas com resina fenólica, moldado sob alta pressão e temperatura. Possui excelentes propriedades mecânicas, é leve e resistente, não deforma com carga estática e roda com facilidade. Pode ser utilizada em uma larga faixa de temperaturas. É resistente a óleos, graxas e ácidos suaves em baixas concentrações. Não é recomendada para aplicações em ambientes úmidos e contato com substâncias alcalinas. (Ex: soda cáustica, cloro, produtos de limpeza, sabão e detergente). A velocidade de trabalho indicada é até 4 km/h.

Rodízio Giratório	Rodízio Fixo	Roda	(mm)	(mm)	(pol)		KG	(mm)	s/ freio (mm)	c/ freio FP (mm)	c/ freio GB (mm)	c/ freio FPD (mm)
Referência												
GMX 52 CR	FMX 52 CR	R 52 CR	125	50	1/2"	Rolamento de Roletes	500	183	106	170	173	158
GMX 52 CE	FMX 52 CE	R 52 CE				Rolamento de Esferas						
GMX 62 CR	FMX 62 CR	R 62 CR	150			Rolamento de Roletes	600	205	123	183	183	169
GMX 62 CE	FMX 62 CE	R 62 CE				Rolamento de Esferas						
GMX 82 CR	FMX 82 CR	R 82 CR	200			Rolamento de Roletes	800	251	158	206	-	192
GMX 82 CE	FMX 82 CE	R 82 CE				Rolamento de Esferas						

Cabeçote

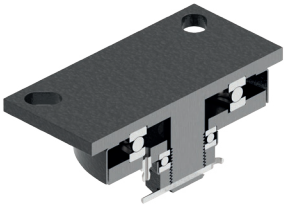

Tipos de Placa

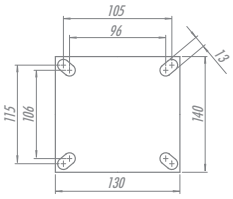

Placa MX

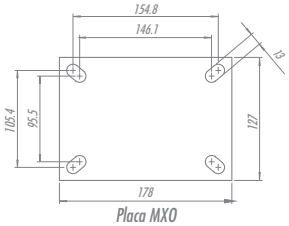

Placa MXO

Acessórios/Opções de Freio

FL - Freio Lateral

FLD - Freio Lateral Duplo

GB - Freio Pedal

*Disponível somente para 52 e 62

FPD - Freio Pedal Duplo

FP - Freio Pedal

AH - Freio Central

Consultar altura do rodízio para este tipo de freio

BG - Bloqueio de Giro

GC - Guarda Corpo