MX - Média Axial

F - FERRO FUNDIDO

Capacidade até 900kg

Garfo fabricado em aço com acabamento pintado e cabeçote com dois rolamentos axiais de esferas. Eixo da roda parafusado.

RODA F - Ferro Fundido. Dureza: 160 Brinell. (-40°C a +400°C). Produzida com ferro fundido cinzento, roda com muita facilidade e proporciona grande redução do esforço de movimentação. É muito resistente e suporta cargas e temperaturas elevadas. Não é indicada para a utilização quando o nível de ruídos e a conservação do piso são necessários. A velocidade de trabalho indicada é até 4 km/h.

Rodízio Giratório	Rodízio Fixo	Roda	(mm)	(mm)	(pol)		KG	(mm)	s/ freio (mm)	c/ freio FP (mm)	c/ freio FPD (mm)
Referência											
GMX 42 FR	FMX 42 FR	R 42 FR	100	50	1/2"	Rolamento de Roletes	500	155	86	161	141
GMX 42 FE	FMX 42 FE	R 42 FE				Rolamento de Esferas					
GMX 52 FR	FMX 52 FR	R 52 FR	125			Rolamento de Roletes	600	183	106	170	158
GMX 52 FE	FMX 52 FE	R 52 FE				Rolamento de Esferas					
GMX 62 FR	FMX 62 FR	R 62 FR	150			Rolamento de Roletes	700	205	123	183	169
GMX 62 FE	FMX 62 FE	R 62 FE				Rolamento de Esferas					
GMX 72 FR	FMX 72 FR	R 72 FR	175			Rolamento de Roletes	800	238	145	198	-
GMX 72 FE	FMX 72 FE	R 72 FE				Rolamento de Esferas					
GMX 82 FR	FMX 82 FR	R 82 FR	200			Rolamento de Roletes	900	251	158	206	192
GMX 82 FE	FMX 82 FE	R 82 FE				Rolamento de Esferas					
GMX 92 FR	FMX 92 FR	R 92 FR	225			Rolamento de Roletes		294	185	213	-
GMX 92 FE	FMX 92 FE	R 92 FE				Rolamento de Esferas					
GMX 102 FR	FMX 102 FR	R 102 FR	250			Rolamento de Roletes		306	197	220	219
GMX 102 FE	FMX 102 FE	R 102 FE				Rolamento de Esferas					

Cabeçote

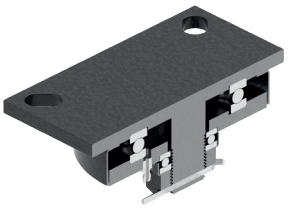

Tipos de Placa

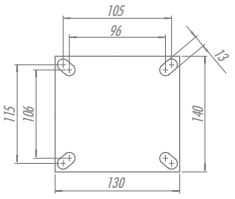

Placa MX

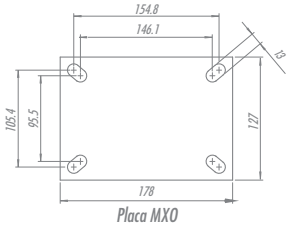

Placa MXO

Acessórios/Opções de Freio

FL - Freio Lateral

FLD - Freio Lateral Duplo

FPD - Freio Pedal Duplo

FP - Freio Pedal

BG - Bloqueio de Giro

GC - Guarda Corpo