PCX - Pneumático Axial

PP - PNEUMÁTICO

Capacidade até 220kg

Garfo reforçado, fabricado em chapas de aço carbono, cabeçote com rolamento axial de esferas e rolamento de rolos cônicos. Acabamento pintado. Eixo da roda parafusado.

DISPONÍVEL ZINCADO A FOGO

RODA PP - Pneumática - Núcleo de Nylon. (-20°C a +50°C). Fabricada com pneu e câmara de ar e núcleo injetados em nylon. Indicada para aplicações em pisos irregulares onde é necessária facilidade de movimentação e amortecimento dos impactos e vibrações. Proporciona fácil manutenção, e seus componentes podem ser fornecidos separadamente. A velocidade de trabalho indicada é até 4 km/h.

Rodízio Giratório	Rodízio Fixo	Roda	(mm)	(mm)	(pol)		KG	(mm)	s/ freio (mm)	c/ freio FP (mm)	Calibragem (LB/pol2)
Referência											
GPCX 3258 PPN	FPCX 3258 PPN	R 3258 PPN				Bucha de Nylon					
GPCX 3258 PPR	FPCX 3258 PPR	R 3258 PPR	365	80		Rolamento de Roletes	200	438	302	302	35
GPCX 3258 PPE	FPCX 3258 PPE	R 3258 PPE				Rolamento de Esferas					
GPCX 3508 PPN	FPCX 3508 PPN	R 3508 PPN			3/4"	Bucha de Nylon					
GPCX 3508 PPR	FPCX 3508 PPR	R 3508 PPR	385	95		Rolamento de Roletes	220	448	312	312	50
GPCX 3508 PPE	FPCX 3508 PPE	R 3508 PPE				Rolamento de Esferas					

Cabeçote

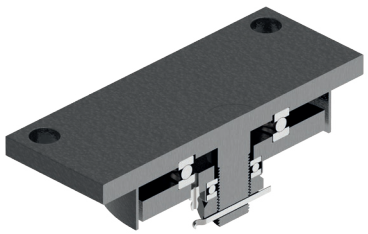

Placa

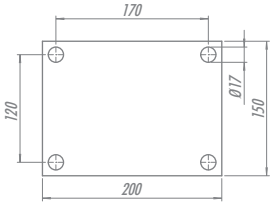

Placa PEX

Freio

FP - Freio Pedal