

ERGONOMIC Heavy Duty

F - HIERRO FUNDIDO

Capacidad Hasta 1400kg

Horquilla fabricada en acero con acabado galvanizado, sección giratoria reforzada sin pino central, con doble pista de esferas. Eje de la rueda atornillada.



RUEDA F - Hierro Fundido. Dureza: 160 Brinell. (-40°C hasta +400°C). Producidas con hierro gris fundido, giran con mucha facilidad y proporcionan una gran reducción del esfuerzo de movimiento. Son muy resistentes y soportan cargas y temperaturas elevadas. No se indican para el uso cuando el nivel de ruido y la conservación del suelo son necesarios. La velocidad máxima de trabajo indicada es 4km/h.

Rueda Giratoria	Rueda Fija	Roda								
Referencia			(mm)	(mm)	(pol)		KG	(mm)	s/ freno (mm)	c/ freno FP (mm)
GKMP 63 FR	FKMP 63 FR	R 63 FR	150	70	3/4"	Rodamiento de Rodillos	1000	190	113	200
GKMP 63 FE	FKMP 63 FE	R 63 FE				Rodamiento de Bolas				
GKMP 83 FR	FKMP 83 FR	R 83 FR	200			Rodamiento de Rodillos	1200	257	164	231
GKMP 83 FE	FKMP 83 FE	R 83 FE				Rodamiento de Bolas				
GKMP 103 FE	FKMP 103 FE	R 103 FE	250			Rodamiento de Bolas	1300	292	195	261
GKMP 123 FE	FKMP 123 FE	R 123 FE	300			Rodamiento de Bolas	1400	343	236	301

Accesorios/Opciones de Freno



FL - Freno Lateral de Rueda



FP - Freno Pedal



AD - Bloqueo de Giro



GC - Guarda Cuerpo

Sección Giratoria

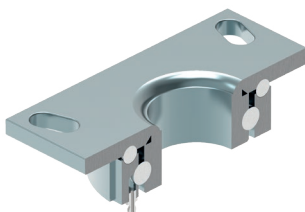

Tipos de Placa

