

# EVIDENCE

SCHIOPPA



## Capacidad hasta 150kg

**HORQUILLA** Rodaja fabricada con estructura interna de acero recubierto por piezas inyectadas para disminuir la entrada de polvo y facilitar la limpieza sin tirar la rodaja de servicio. Tiene un sistema de freno moderno de fácil accionamiento con dos pedales. ON para accionar y OFF soltar.



**Freno**  
Freno total, trava el cabezal de giro y la rueda.



### RUEDA

UP - Poliuretano Termoplástico. Dureza: 90 Shore A. (-20°C a +70°C)  
Producidas con revestimiento de poliuretano termoplástico Elastollan® y núcleo en polipropileno copolímero, reciclables. Ideales para quien busca excelente capacidad de carga y también una óptima protección del piso y bajo ruido en el desplazamiento, proporcionan excelente resistencia a la abrasión e impactos. Resistentes a grasas, aceites minerales y algunos ácidos. La velocidad máxima de trabajo indicada es 4km/h.

Rodaja Giratoria	Rodaja Freno Oble Acción				Tipo de Eje				
Referencia	Referencia	(mm)	(mm)	(pul)		KG	(mm)	s/ freno (mm)	c/ freno FP (mm)
GHE 125 UPE	GHE 125 UPE DA	125	32	1/2"	Rodamiento de Bolas	150	158	100	114
GHE 150 UPE	GHE 150 UPE DA	150					183	117	117
GHE 200 UPE	GHE 200 UPE DA	200	35				229	160	160

## Fijaciones/Accesorios



Referencia	Espeja Rosqueada 1/2" NC X 25mm	Espeja Rosqueada 1/2" NC X 64mm	Fijación por Expansor de Aluminio	Fijación por Expansor de Goma	Espeja Lisa 7/16" X 50mm	Fijación por Tarugo de Nylon	Placa de Fijación	Espeja Lisa Fijación Lateral
	GHE	GHEX	Ver Tabla Abajo	Ver Tabla Abajo	GHEL	Ver Tabla Abajo	Ver Opciones Abajo	Ver Tabla Abajo

## Cabezal

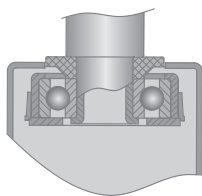

## Tipos de Placa

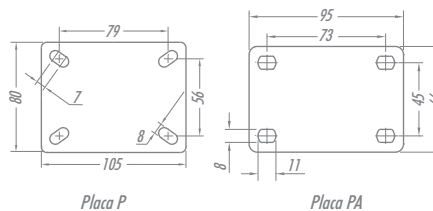

## Opción de Freno



DA - Freno Pedal

FIJACIÓN POR TARUGO DE NYLON		FIJACIÓN POR EXPANSOR DE GOMA		FIJACIÓN POR EXPANSOR DE ALUMINIO		FIJACIÓN LATERAL	
MEDIDA (mm)	REFERENCIA	REFERENCIA	MEDIDA (mm)	REFERENCIA	MEDIDA (mm)	MEDIDA (mm)	REFERENCIA
43			45			19 x 45	GHEA1
Ø38	ES1	EX1	18-21	EA2	21-27	21,5 x 45	GHEA2
Ø30	ES2	EX2	21-24			22 x 45	GHEA3
Ø25	ES3	EX3	25-28			25 x 45	GHEA4
40x40	ES4	EX4	27-30	EA4	27-33	28 x 45	GHEA5
		EX5	37-40				