L12

F - HIERRO FUNDIDO

Capacidad hasta 170kg

DISPONIBLE EN Inox 304 ACERO INOXIDABLE

HORQUILLA

Fabricado en chapa estampada y cabezal con doble banda de bolas, acabado en zinc. Eje de la rueda remachado.

RUEDA

F - Hierro Fundido. Dureza: 160 Brinell. (-40 a +400°C)
Producidas con hierro fundido gris, ruedan con mucha facilidad y permiten gran reducción del esfuerzo de desplazamiento. Son muy resistentes y soportan cargas y altas temperaturas. No son indicadas para uso cuando el nivel de ruido y la conservación del piso son necesarios.

Rodaja Giratoria Referencia	Rodaja Fijo Referencia	Rueda Referencia	(mm)	(mm)	(pul)	Tipo de Eje (cojinete)	KG	(mm)	s/ freno (mm)	c/ freno G (mm)	c/ freno SL (mm)
GL 312 FN	FL 312 FN	R 312 FN	75	32	5/16"	Orificio de Pasaje	170	103	71	98	80

Fijaciones/Accesorios

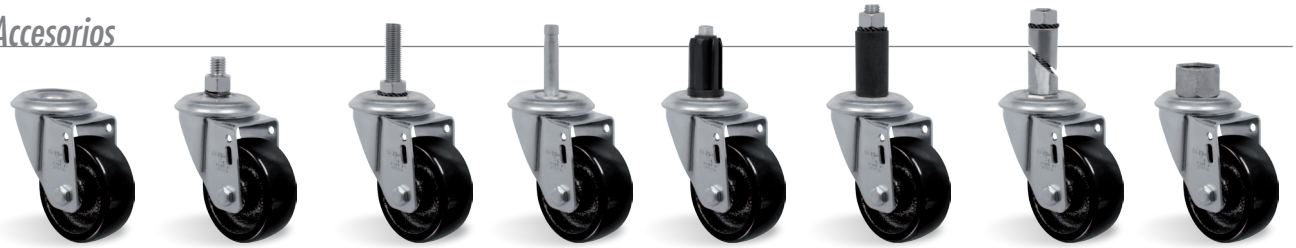

	Orificio Central 13mm	Espiga Rosqueada 1/2"NC X 25mm	Espiga Rosqueada 1/2"NC X 64mm	Espiga Lisa Ø7/16" X 50mm	Fijación por Tarugo de Nylon	Fijación por Expansor de Goma	Fijación por Expansor de Aluminio	Fijación por Cap's
Referencia	LES	LE	LEX	LEL	Ver Tabla Abajo	Ver Tabla Abajo	Ver Tabla Abajo	Ver Tabla Abajo

Cabezal

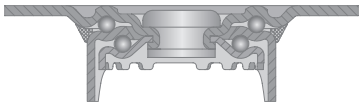

Tipos de Placa

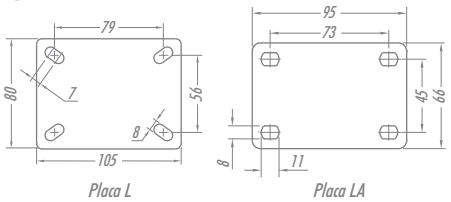

Placa L Placa LA

Opciones de Freno

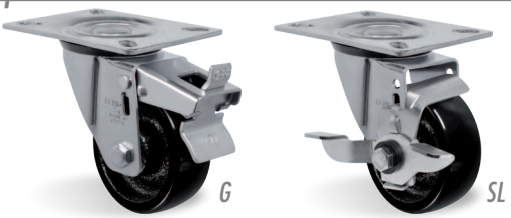

FIJACIÓN POR TARUGO DE NYLON (43)	
MEDIDA (mm)	REFERENCIA
Ø38	S1
Ø30	S2
Ø25	S3
⌀ 40X40	S4

FIJACIÓN POR EXPANSOR DE GOMA (45)	
MEDIDA (mm)	REFERENCIA
18 - 21	EX 1
21 - 24	EX 2
25 - 28	EX 3
27 - 30	EX 4
37 - 40	EX 5

FIJACIÓN POR EXPANSOR DE ALUMINIO	
MEDIDA (mm)	REFERENCIA
21 - 27	EA 2
27 - 33	EA 4

CAPS Nº	HILO
T1	1/2" BSP
T2	3/4" BSP
T3	1" BSP