PX - Super Pesado Axial

C - CELERON

Capacidade até 1000kg

Garfo reforçado, fabricado em chapas de aço carbono, cabeçote com rolamento axial de esferas e rolamento de rolos cônicos. Acabamento pintado. Eixo da roda parafusado.

RODA C - Celeron. Dureza: 103 Rockwell M. (-30ºC a +120ºC). Fabricada com composto obtido da combinação de fibras de algodão maceradas impregnadas com resina fenólica, moldado sob alta pressão e temperatura. Possui excelentes propriedades mecânicas, é leve e resistente, não deforma com carga estática e roda com facilidade. Pode ser utilizada em uma larga faixa de temperaturas. É resistente à óleos, graxas e ácidos suaves em baixas concentrações. Não é recomendada para aplicações em ambientes úmidos e contato com substâncias alcalinas. (Ex: soda cáustica, cloro, produtos de limpeza, sabão e detergente). A velocidade de trabalho indicada é até 4km/h.

Rodízio Giratório	Rodízio Fixo	Roda	(mm)	(mm)	(pol)		KG	(mm)	s/ freio (mm)	c/ freio FP (mm)	c/ freio FPR (mm)
Referência											
GPX 63 CR	FPX 63 CR	R 63 CR	150	70	3/4"	Rolamento de Roletes	800	230	131	204	183
GPX 63 CE	FPX 63 CE	R 63 CE				Rolamento de Esferas					
GPX 83 CR	FPX 83 CR	R 83 CR	200			Rolamento de Roletes	1000	275	168	231	208
GPX 83 CE	FPX 83 CE	R 83 CE				Rolamento de Esferas					

Acessórios/Opções de Freio

FL - Freio Lateral

FPR - Freio Pedal

FP - Freio Pedal

BG - Bloqueio de Giro

GC - Guarda Corpo

Cabeçote

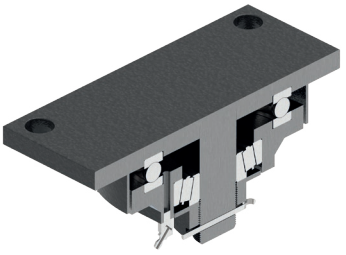

Placa

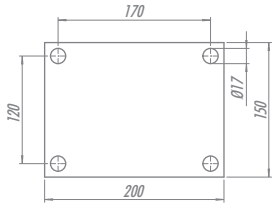

Placa PX