PX - Super Pesado Axial

NM - NYLON MACIÇO

Capacidade até 1400kg

Garfo reforçado, fabricado em chapas de aço carbono, cabeçote com rolamento axial de esferas e rolamento de rolos cônicos. Acabamento pintado. Eixo da roda parafusado.

DISPONÍVEL ZINCADO A FOGO

RODA NM - Nylon Maciço Usinado. Dureza: 75 Shore D. (-40ºC a +110ºC). Produzida a partir de tarugos de Poliamida 6 (Nylon). É leve, possui ótima resistência mecânica, roda com muita facilidade exigindo menor esforço para manobras e movimentações, não deforma sob carga estática. Suporta cargas leves e pesadas mantendo a facilidade para manuseio do equipamento. Ideal para aplicações em ambientes úmidos, é resistente à produtos químicos, graxas, óleos, sais e alguns tipos de ácidos. A velocidade de trabalho indicada é até 4km/h.

Rodízio Giratório	Rodízio Fixo	Roda	(mm)	(mm)	(pol)		KG	(mm)	s/ freio (mm)	c/ freio FP (mm)	c/ freio FPR (mm)
Referência											
GPX 63 NME	FPX 63 NME	R 63 NME	150	70	3/4"	Rolamento de Esferas	1000	230	131	204	183
GPX 83 NME	FPX 83 NME	R 83 NME	200				1200	275	168	231	208
GPX 103 NME	FPX 103 NME	R 103 NME	250				1300	325	207	275	241
GPX 123 NME	FPX 123 NME	R 123 NME	300				1400	370	244	303	269

Acessórios/Opções de Freio

FL - Freio Lateral

FPR - Freio Pedal

FP - Freio Pedal

BG - Bloqueio de Giro

GC - Guarda Corpo

Cabeçote

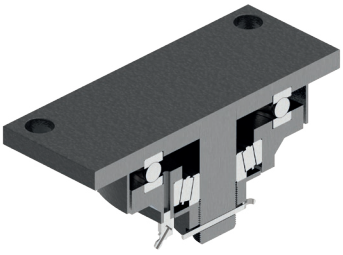

Placa

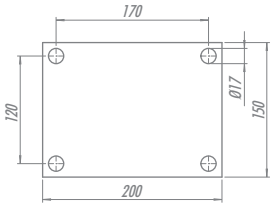

Placa PX