

# GSA - GMA

## B - BORRACHA MOLDADA

Capacidade até 350kg

Garfo reforçado, fabricado em chapa estampada e cabeçote com dupla pista de esferas, acabamento zincado. Eixo da roda parafusado.



**RODA B - Borracha Moldada. Dureza: 80 Shore A. (-20°C a +70°C).** Produzida com revestimento de borracha moldada vulcanizada em núcleo de ferro fundido cinzento. Roda com suavidade e baixo nível de ruído, absorve choques e vibrações. Fornecida com graxeira para lubrificação quando montada com rolamento de roletes ou sob solicitação. É resistente à abrasão e produtos químicos. Pode ser utilizada em velocidades de até 4km/h.

Rodizio Giratório	Rodizio Fixo	Rodizio Giratório	Rodizio Fixo	Roda	(mm)	(mm)	(pol)		KG	(mm)	s/ freio (mm)	c/ freio FP (mm)
Referência												
GSA 52 BN	FSA 52 BN	GMA 52 BN	FMA 52 BN	R 52 BN	125	50	1/2"	Bucha de Nylon	250	165	110	110
GSA 52 BR	FSA 52 BR	GMA 52 BR	FMA 52 BR	R 52 BR				Rolamento de Roletes				
GSA 52 BE	FSA 52 BE	GMA 52 BE	FMA 52 BE	R 52 BE				Rolamento de Esferas				
GSA 62 BN	FSA 62 BN	GMA 62 BN	FMA 62 BN	R 62 BN	150	50	1/2"	Bucha de Nylon	300	196	122	128
GSA 62 BR	FSA 62 BR	GMA 62 BR	FMA 62 BR	R 62 BR				Rolamento de Roletes				
GSA 62 BE	FSA 62 BE	GMA 62 BE	FMA 62 BE	R 62 BE				Rolamento de Esferas				
GSA 82 BN	FSA 82 BN	GMA 82 BN	FMA 82 BN	R 82 BN	200	50	1/2"	Bucha de Nylon	350	240	158	158
GSA 82 BR	FSA 82 BR	GMA 82 BR	FMA 82 BR	R 82 BR				Rolamento de Roletes				
GSA 82 BE	FSA 82 BE	GMA 82 BE	FMA 82 BE	R 82 BE				Rolamento de Esferas				

### Fixações/Acessórios

### Opções de Freio



OBS: FIXAÇÕES COM ESPIGA: ALTURA TOTAL É MENOR EM 5 MM.

### Cabeçote

### Tipos de Placa

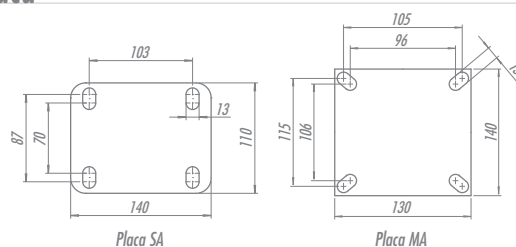
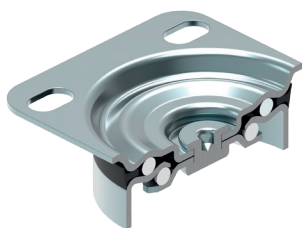

### FIXAÇÃO POR ESPIGÃO

CÓDIGO	Ø	ALTURA
SAEL 1	1"	150mm
SAEL 2	1.1/4"	
SAEL 3	1.5/16"	