GS - GM

STR - BORRACHA TERMOPLÁSTICA

Capacidade até 250kg

Garfo reforçado, fabricado em chapa estampada e soldada, cabeçote com dupla pista de esferas, acabamento zincado. Eixo da roda parafusado.

DISPONÍVEL AÇO INOXIDÁVEL 304

RODA STR - Borracha Termoplástica. Dureza: 70 Shore A. (-20ºC a +70ºC). Produzida com revestimento em borracha termoplástica e núcleo em polipropileno copolímero recicláveis. O perfil da banda de rodagem possui desenho em forma de estrias que permite maior aderência em pisos internos e externos. Proporciona rodagem macia e silenciosa, ótima proteção ao piso, excelente resistência química, boa resistência ao desgaste e impactos. A velocidade de trabalho indicada é até 4km/h.

RODA STR BPE - Composto Termoplástico com PVC. Dureza: 85 Shore A. (-10ºC a +50ºC).

RODA STR SPE - Borracha Termoplástica Extra Macia. Dureza: 65 Shore A. (-10ºC a +50ºC).

Rodízio Giratório	Rodízio Fixo	Rodízio Giratório	Rodízio Fixo	Roda	(mm)	(mm)	(pol)		KG	(mm)	s/ freio (mm)	c/ freio FP (mm)	c/ freio GB (mm)	c/ freio FPD (mm)
Referência														
GS 62 STRE	FS 62 STRE	GM 62 STRE	FM 62 STRE	R 62 STRE	150	50	1/2"	Rolamento de Esferas	250	196	121	187	180	167
GS 62 STRE BPE	FS 62 STRE BPE	GM 62 STRE BPE	FM 62 STRE BPE	R 62 STRE BPE										
GS 62 STRE SPE	FS 62 STRE SPE	GM 62 STRE SPE	FM 62 STRE SPE	R 62 STRE SPE										

Tipos de Rodas

	STRE	STRE BPE	STRE SPE
DUREZA	70 Shore A	85 Shore A	65 Shore A
TEMPERATURA	-20°C a +70°C	-10°C a +50°C	-10°C a +50°C

Fixações/Acessórios

Furo Central 13mm	Espiga Roscada		ESPIGÃO
	1/2"NC X 32mm	1/2" NC X 64mm	Ver tabela abaixo
SES	SE	SEX	ME

Cabeçote

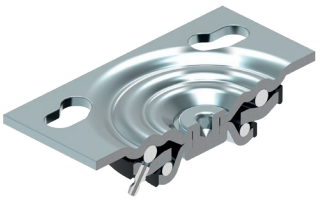

Tipos de Placa

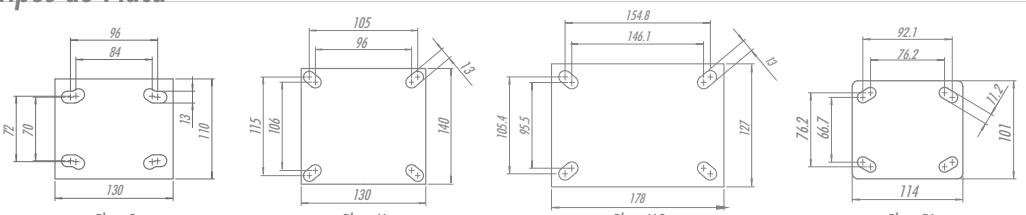

Placa S — Placa M — Placa MO — Placa PA

FIXAÇÃO POR ESPIGÃO		
CÓDIGO	Ø	ALTURA
ME 1	1"	150mm
ME 2	1.1/4"	
ME 3	1.5/16"	

Opções de Freio

GB - Freio Pedal — FPD - Freio Pedal Duplo — FP - Freio Pedal — FL - Freio Lateral

*Disponível somente para 52 e 62