GS - GM

C - CELERON

Capacidade até 700kg

Garfo reforçado, fabricado em chapa estampada e soldada, cabeçote com dupla pista de esferas, acabamento zincado. Eixo da roda parafusado.

DISPONÍVEL AÇO INOXIDÁVEL 304

RODA C - Celeron. Dureza: 103 Rockwell M. (-30°C a +120°C). Fabricada com composto obtido da combinação de fibras de algodão maceradas impregnadas com resina fenólica, moldado sob alta pressão e temperatura. Possui excelentes propriedades mecânicas, é leve e resistente, não deforma com carga estática, e roda com facilidade. Pode ser utilizada em uma larga faixa de temperaturas. É resistente a óleos, graxas e ácidos suaves em baixas concentrações. Não é recomendada para aplicações em ambientes úmidos e contato com substâncias alcalinas. (Ex: soda cáustica, cloro, produtos de limpeza, sabão e detergente). A velocidade de trabalho indicada é até 4 km/h.

Rodízio Giratório	Rodízio Fixo	Rodízio Giratório	Rodízio Fixo	Roda	(mm)	(mm)	(pol)		KG	(mm)	s/ freio (mm)	c/ freio FP (mm)	c/ freio GB (mm)	c/ freio FPD (mm)
Referência														
GS 52 CR	FS 52 CR	GM 52 CR	FM 52 CR	R 52 CR	125	50	1/2"	Rolamento de Roletes	500	165	100	170	172	152
GS 52 CE	FS 52 CE	GM 52 CE	FM 52 CE	R 52 CE				Rolamento de Esferas						
GS 62 CR	FS 62 CR	GM 62 CR	FM 62 CR	R 62 CR	150			Rolamento de Roletes	600	196	121	187	180	167
GS 62 CE	FS 62 CE	GM 62 CE	FM 62 CE	R 62 CE				Rolamento de Esferas						
GS 82 CR	FS 82 CR	GM 82 CR	FM 82 CR	R 82 CR	200			Rolamento de Roletes	700	235	153	214	-	187
GS 82 CE	FS 82 CE	GM 82 CE	FM 82 CE	R 82 CE				Rolamento de Esferas						

Fixações/Acessórios

Furo Central 13mm	Espiga Roscada		ESPIGÃO
	1/2"NC X 32mm	1/2" NC X 64mm	Ver tabela abaixo
SES	SE	SEX	ME

Cabeçote

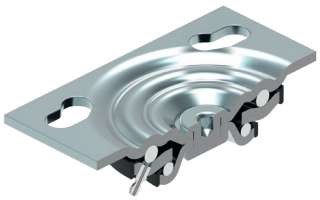

Tipos de Placa

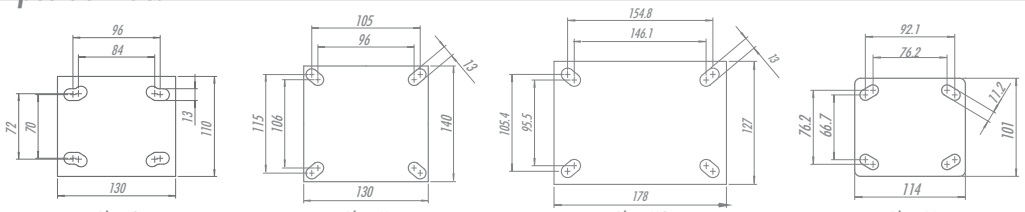

Placa S — Placa M — Placa MO — Placa PA

FIXAÇÃO POR ESPIGÃO		
CÓDIGO	Ø	ALTURA
ME 1	1"	150mm
ME 2	1.1/4"	
ME 3	1.5/16"	

Opções de Freio

GB- Freio Pedal

*Disponível somente para 52 e 62

FPD - Freio Pedal Duplo

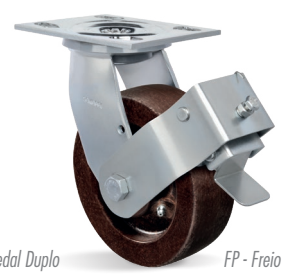

FP - Freio Pedal

FL - Freio Lateral