L12

BD - PNEUMACIÇO

Capacidade até 100kg

Garfo fabricado em chapa estampada e cabeçote com dupla pista de esferas, acabamento zincado. Eixo da roda parafusado.

DISPONÍVEL AÇO INOXIDÁVEL 304

RODA BD - Borracha Maciça com Núcleo em Chapa Estampada. Dureza: 80 Shore A. (-20ºC a +70ºC). Produzida com aro de borracha maciça, com núcleo em chapas de aço carbono estampado, com acabamento zincado. É leve e resistente, tem rodagem macia e silenciosa, e é indicada para serviços leves em pisos em bom estado. A velocidade de trabalho indicada é até 4 km/h.

Rodizio Giratório	Rodízio Fixo	Roda	(mm)	(mm)	(pol)		KG	(mm)	s/ freio (mm)	c/ freio G (mm)	c/ freio SL (mm)
Referência											
GL 312 BDN	FL 312 BDN	R 312 BDN	75	32	5/16"	Bucha de Nylon c/ Calota	50	103	71	107	80
GL 412 BDN	FL 412 BDN	R 412 BDN	100				60	126	80		
GL 512 BDN	FL 512 BDN	R 512 BDN	125			Bucha de Nylon s/ Calota	80	156	105	122	105
GL 612 BDN	FL 612 BDN	R 612 BDN	150				100	178	110		110

Fixações/Acessórios

Furo Central	Espiga Roscada		Expansor de Borracha	Expansor de Alumínio	Expansor de Nylon	Espiga Lisa	Bucha de Nylon	Cap's
13mm	1/2"NC X 25mm	1/2"NC X 64mm	Ver tabela abaixo	Ver tabela abaixo	Ver tabela abaixo	Ø7/16" X 50mm	Ver tabela abaixo	Ver tabela abaixo
LES	LE	LEX	EX	EA	EXN2	LEL	S	T

Cabeçote

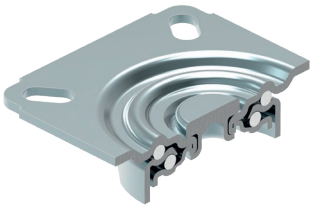

Tipos de Placa

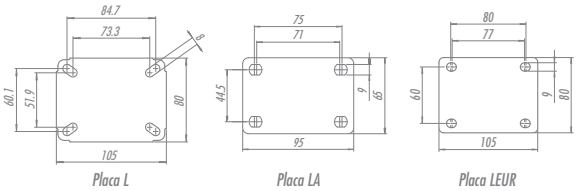

Opções de Freio

G Freio Total

SL Freio Lateral de Roda

FIXAÇÃO POR EXPANSOR DE BORRACHA (45)	
REFERÊNCIA	MEDIDA (mm)
EX1	18-21
EX2	21-24
EX3	25-28
EX4	27-30
EX5	37-40

FIXAÇÃO POR EXPANSOR DE ALUMÍNIO	
REFERÊNCIA	MEDIDA (mm)
EA2	21-27
EA4	27-33

FIXAÇÃO POR EXPANSOR DE NYLON (70)	
REFERÊNCIA	MEDIDA (mm)
EXN2	21,5-26,7
P/ ESPIGA M10 x 75 mm	

FIXAÇÃO POR BUCHA DE NYLON (43)	
REFERÊNCIA	MEDIDA (mm)
S1	Ø38
S2	Ø30
S3	Ø25
S4	⌀ 40 x 40

CAPS Nº	ROSCA
T1	1/2" BSP
T2	3/4" BSP
T3	1" BSP