L12

F - FERRO FUNDIDO

Capacidade até 170kg

Garfo fabricado em chapa estampada e cabeçote com dupla pista de esferas, acabamento zincado. Eixo da roda parafusado.

RODA F - Ferro Fundido. Dureza: 160 Brinell. (-40°C a +400°C). Para cada faixa de temperatura, existe um tipo de mancal adequado. Consulte-nos. Produzida com ferro fundido cinzento, roda com muita facilidade e proporciona grande redução do esforço de movimentação. É muito resistente e suporta cargas e temperaturas elevadas. Não é indicada para a utilização quando o nível de ruídos e a conservação do piso são necessários. A velocidade de trabalho indicada é até 4 km/h.

Rodízio Giratório	Rodízio Fixo	Roda	(mm)	(mm)	(pol)		KG	(mm)	s/ freio (mm)	c/ freio G (mm)	c/ freio SL (mm)
Referência											
GL 312 FN	FL 312 FN	R 312 FN	75	32	5/16"	Furo Passante	170	103	71	107	80

Fixações/Acessórios

Furo Central	Espiga Roscada		Expansor de Borracha	Expansor de Alumínio	Expansor de Nylon	Espiga Lisa	Bucha de Nylon	Cap's
13mm	1/2"NC X 25mm	1/2"NC X 64mm	Ver tabela abaixo	Ver tabela abaixo	Ver tabela abaixo	Ø7/16" X 50mm	Ver tabela abaixo	Ver tabela abaixo
LES	LE	LEX	EX	EA	EXN2	LEL	S	T

Cabeçote

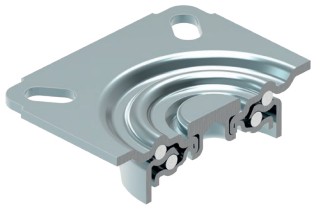

Tipos de Placa

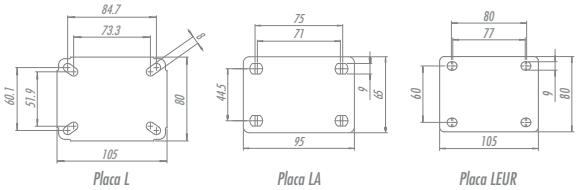

Placa L — Placa LA — Placa LEUR

Opções de Freio

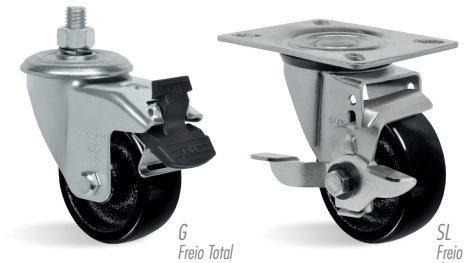

G
Freio Total
Opção de freio até máx. 110° C

SL
Freio Lateral de Roda

FIXAÇÃO POR EXPANSOR DE BORRACHA (45)	
REFERÊNCIA	MEDIDA (mm)
EX1	18-21
EX2	21-24
EX3	25-28
EX4	27-30
EX5	37-40

FIXAÇÃO POR EXPANSOR DE ALUMÍNIO	
REFERÊNCIA	MEDIDA (mm)
EA2	21-27
EA4	27-33

FIXAÇÃO POR EXPANSOR DE NYLON (70)	
REFERÊNCIA	MEDIDA (mm)
EXN2	21,5-26,7
P/ ESPIGA M10 x 75 mm	

FIXAÇÃO POR BUCHA DE NYLON (43)	
REFERÊNCIA	MEDIDA (mm)
S1	Ø38
S2	Ø30
S3	Ø25
S4	⧄ 40 x 40

CAPS Nº	ROSCA
T1	1/2" BSP
T2	3/4" BSP
T3	1" BSP